Horacio de la Campa Falque

- COLECCIÓN VENTO -

Do 20 de abril
ao 20 de maio de 2018

....

Casa das Artes

CONCELLO
DE VIGO

Horacio de la Campa Falque

- COLECCIÓN VENTO -

HORACIO DE LA CAMPA FALQUE

Son natural da parroquia de Bouzas, en Vigo. Cando era un neno, mergullábame no mar tirándome á auga desde unha rocha que había a poucos metros da praia, fronte á igrexa de Bouzas. Esa rocha era coñecida como “O Penedo”, e podía acceder a ela porque a auga non me cubría. Practicaba o mergullo, mais non sabía nadar. Un bo día dixen: “Se son quen de mergullarme teño que seguir movendo os brazos e pernas ao chegar á superficie”. Así aprendín a nadar, sen axuda de ninguén.

A miña relación co mar levoume a estudar na Escola Náutica Pesqueira (Patrón de Pesca de Altura) e submarinismo profesional, exercendo esta actividade no seu día. Como mergullador profesional colaborei de xeito altruísta en rescates e salvamentos marítimos.

Son un pintor galego de formación artística autodidacta, cunha traxectoria de máis de 30 anos que compaxina a pintura coa miña outra paixón, o submarinismo.

Expuxen as miñas obras por toda España con exposicións colectivas en Málaga (hotel D. Pepe), Alacant (hotel D. Sancho), Casino de Ourense, hotel Araguaney en Santiago de Compostela, en Pontevedra no hotel Galicia Palas, parador de Cambados, parador de Baiona...

En Vigo, máis recentemente, con exposicións individuais, na Deputación de Pontevedra, no Círculo Cultural Mercantil e na Sala da Afundación Abanca.

O lenzo é para min o soporte que recolle a expresión e a cor das miñas obras, para as que maioritariamente emprego pintura acrílica, pero dependendo da obra emprego outras compoñentes para lograr tonalidades que non se conseguen só co acrílico. Recreo as miñas obras en varios estilos: paisaxismo impresionista, impresionismo abstracto e pintura creativa de arte contemporánea.

A colección Vento consta de 73 obras de distintas dimensións, cunha técnica onde predomina o acrílico sobre lenzo, aceites, tintas e óleos. Na mostra pódense ver obras representativas de Vigo, (praza do Berbés, praza da Constitución, Casa do Concello de Vigo, a ribeira do Berbés, Samil) e mariñas.

BARCOS DE VIGO NA PESCA DO CERCO
Acrílico e outros sobre lenzo
220x135
2017

FARO
Acrílico e outros sobre lenzo 100x73
2000

AGUILLÓNS
Acrílico e outros sobre lenzo 80X70
2001

O BERBÉS MARIÑEIRO DO PASADO
Acrílico e outros sobre lenzo 139x160
1980

ROMPENTE
Acrílico e outros sobre lenzo 78X95
2000

ATARDECER EN SAMIL - 2
Acrílico e outros sobre lenzo 47X55
2005

NOITE ESTRELADA
Acrílico e outros sobre lenzo 150X110
2015

OUTONO - 1
Acrílico e outros sobre lenzo 72x95
1997

BODEGÓN - 1
Acrílico e outros sobre táboa 100x70
1977

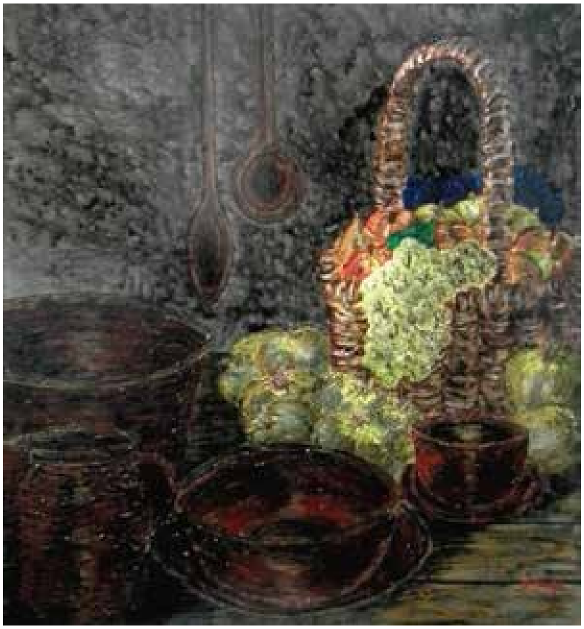

XARRO DE BUGANVÍLEAS
Acrílico e outros sobre lenzo 90x70
2007

AURORA BOREAL - 3
Acrílico e outros sobre lenzo 150x110
2013

O BOSQUE
Acrílico e outros sobre lenzo 130X200
2010

LUZ DE INFINITO
Acrílico e outros sobre lenzo 200X130
2008

AURORA BOREAL - 2
Acrílico e outros sobre lenzo 110x150
2012

VIDA

Acrílico e outros sobre lenzo 130X200
2015

ANOITECER

Acrílico e outros sobre lenzo 70X80
2010

Horacio de la Campa Falque

- COLECCIÓN VENTO -

....

Casa das Artes
Rúa Policarpo Sanz, 15. Vigo

Do 20 de abril ao 20 de maio de 2018

Luns a venres: de 18:00 a 21:00 h.
Sábados: de 12:00 a 14:00 e de 18:00 a 21:00 h.
Domingos e festivos: de 12:00 a 14:00 h.

Dep. Legal: VG 247-2018

REDE DE MUSEOS
CONCELLO DE VIGO
Casa das Artes

CONCELLO DE VIGO